

УТВЕРЖДАЮ:
 Директор ГКУ КО «Жуковское лесничество»
 Мирошкин Н.И.

« 10 октября 2021 г. » 2021г.



ПРОЕКТ

искусственного лесовосстановления
 на весну 2021 года.

по государственному заданию № 1833-20 от 28.12.2020 года.

1. Характеристика местоположения лесного участка:

Лесничество – ГКУ КО «Жуковское лесничество» Участковое лесничество - Воробьевское.
 Номер квартала – 37 Номер выдела – 8 Площадь участка – 12,0 га.
 План участка масштаб 1:10000

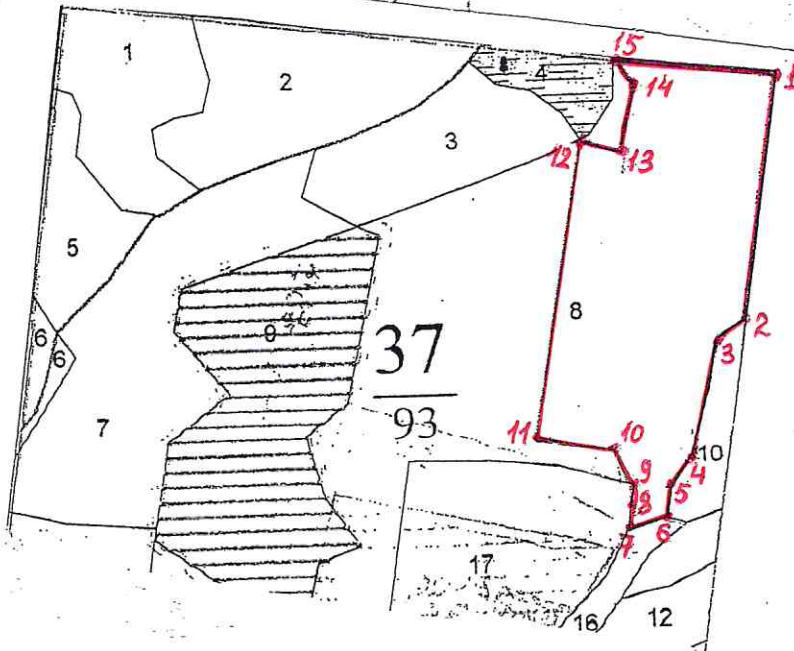

Номер точек	Геодезические координаты		Румбы	длина м
	Широта	Долгота		
1-2	55.101351	36.485712	ЮВ:3	325
2-3	55.101256	36.485712	ЮЗ:44	48
3-4	55.101264	36.468156	ЮВ:1	157
4-5	55.101241	36.468155	ЮЗ:25	55
5-6	55.101226	36.468147	ЮВ:1	38
6-7	55.101203	36.468138	ЮЗ:60	55
7-8	55.101182	36.468129	СЗ:1	40
8-9	55.101253	36.468125	СЗ:55	11
9-10	55.101226	36.461300	СЗ:18	66
10-11	55.101217	36.4681356	ЮЗ:86	108
11-12	55.101321	36.481304	СЗ:3	405
12-13	55.101328	36.481324	ЮВ:77	66
13-14	55.101324	36.481446	СВ:2	86
14-15	55.101342	36.481525	СЗ:44	49
15-1	55.101351	36.481634	СВ:85	215

Съёмку произвел Васильев С.А. участковый лесничий Васильев С.А. 20.10.2020 года

Чертёж выполнил Васильев С.А. участковый лесничий Васильев С.А. 20.10.2020 год

2. Характеристика лесорастительных условий лесного участка:

Рельеф, гидрологические условия, почва (механический состав, степень влажности)- рельеф равнинный, почва дерново подзолистая суглинистая влажная, тип условий местопроизрастания – С3 тип леса – ШТ (широколистная)

3. Характеристика площадей лесного участка – вырубка 2019 года (вырубка указать год), гарь (указать год), прогалина, иные не занятые насаждениями или пригодные для лесовосстановления земли)

4. Характеристика вырубки:

Количество пней на единице площади (шт/га) – 400 состояние очистки от порубочных остатков и валежника - удовлетворительное характер и размещение оставленных деревьев и кустарников – отсутствует степень задернения почвы - средняя (слабая, средняя, сильная), степень минерализации почвы- 0% заражение почвы вредителями, вид, шт/га - обследование не требуется, т.к. на территории участка очагов хруща не зарегистрировано

5. Характеристика имеющего подрост и молодняка лесных древесных пород:

Состав пород – жизнеспособный подрост и молодняк главных лесных древесных пород отсутствует, средний возраст – нет м, количество деревьев и кустарников на единице площади – отсутствует шт/га, размещение их по площади лесного участка - нет, состояние лесных насаждений, его оценка – вырубка.

6. Проектируемый способ лесовосстановления: искусственное, вид культур – сплошные, чистые, главная (ые) порода(ы) - ель обыкновенная, сопутствующие породы - берёза, возобновившаяся естественным путем после создания лесных культур и оставленная для успешного роста и формирования главных пород.

7. Обоснование проектируемого способа лесовосстановления, главных лесных древесных пород, породного состава восстанавливаемых лесов, с учетом особенностей производства работ в различных категориях защитных лесов и особо защитных участках лесов: Согласно правил лесовосстановления, утверждённых приказом Минприроды России от 04.12.2020 года №1014, отсутствие на участке подрост и молодняк главных лесных древесных пород, преобладание главной породы в предшествующем насаждении, соответствие ТУМ для произрастания главной лесной древесной породы; особенности производства работ отсутствуют.

8. Сроки и технологии (методы) выполнения работ по лесовосстановлению:

8.1 Подготовка лесного участка для создания лесных культур: т.к. мягколиственное возобновление отсутствует, подготовка лесного участка не требуется.

8.2 Обработка почвы (способы и время): механизованная, частичная, бороздами, октябрь 2020 года, глубина обработки почвы - глубина борозд 10-15 см., применяемые машины и орудия - плуг ПКЛ-70 в агрегате с трактором МТЗ-82, размещение и размеры площадок, полос, борозд (нужное подчеркнуть): их ширина 0,62 м, средняя ширина между центрами полос, борозд 4,0 м, их направление: С-Ю.

8.3 Метод создания лесных культур: сеянцами ели обыкновенной с открытой корневой системой в дно борозды, способ создания лесных культур, применяемые машины и орудия - ручным способом под меч «Колесова», схема размещения посадочных, посевных мест (нужное подчеркнуть): 4 м x 0,7 м, схема смешения пород - Е-Е-Е, чистыми рядами, звеньями в ряду (нужное подчеркнуть), количество посадочных, посевных мест (нужное подчеркнуть) на 1 га – 3500 шт/га, потребность в посадочных, посевном материале, на всю площадь мест (нужное подчеркнуть) – 42,0 тыс. шт., в том числе по породам на всю площадь, тыс. шт: - ель 42,0.

8.4 Уход за возобновлением главных лесных древесных пород (вид ухода, кратность, применяемые орудия и оборудование):

Агротехнический уход:

1-й год 2-х кратный агротехнический уход КЛБ – 1,7 в агрегате с трактором МТЗ-82

2-й год 1-х кратный агротехнический уход КЛБ – 1,7 в агрегате с трактором МТЗ-82

3-й год 1-х кратный агротехнический уход мотокусторезом

Лесоводственный уход:

проводится с 4-5-х лет 1 раз в год до момента, внесения земель занятыми лесными насаждениями.

Дополнение лесных культур (площадь, год выполнения) – на площади-12,0га -2022 г. при условии наличия приживаемости менее 93,0%; 2023г. и 2024г. на площади 12,0 га при условии наличия приживаемости менее 87%.

8.5. Противопожарные и защитные мероприятия: проведение по периметру лесосеки противопожарных минерализованных полос шириной 1,4 м протяжённостью 1,7 км и уход за ними.

9. Требования к используемому для лесовосстановления посадочному материалу: в соответствии с таблицей 1 приложение 17 Правил лесовосстановления утверждённых приказом Минприроды России от 04.12.2020 года № 1014 «Об утверждении Правил лесовосстановления», отвечающий требованиям лесосеменного районирования, утверждённым приказом Рослесхоза от 28.03.2016 года №100 2- летние стандартные сеянцы ели обыкновенной с диаметром стволика у корневой шейки не менее 2 мм и высотой стволика не менее 12 см, третий лесосеменной район.

10. Требования к молоднякам, площади которых подлежат отнесению к землям, на которых расположены леса, для признания работ по лесовосстановлению завершёнными: возраст – 7 лет, количество деревьев в главных лесных древесных породах – 2,0 тыс.шт/га, средняя высота – 1,0 м.

11. Объём работ по лесовосстановлению (площадь лесовосстановления): - 12,0 га.

Проект составил:  участковый лесничий Васильев С.А. «05» 02 2021г

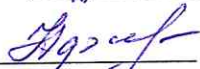
Проект проверил:  инженер по лесовосстановлению Афанасова Н.В. «05» 02 2021г

Проект проверил:  заместитель директора Курилкина Г.В.. «05» 02 2021г

12. В проект внесены изменения: _____
(информация о проведении дополнительных мероприятий, объём, год проведения)

Основание для внесения изменений: _____

Подписи членов комиссии:

_____	_____	_____	_____
(должность)	(фамилия, имя, отчество)	(подпись)	(дата)
_____	_____	_____	_____
(должность)	(фамилия, имя, отчество)	(подпись)	(дата)
_____	_____	_____	_____
(должность)	(фамилия, имя, отчество)	(подпись)	(дата)

**Карточка
обследования участка № ____/____
при выборе способа и технологии лесовосстановления**

Местоположения лесного участка:

Лесничество - ГКУ КО «Жуковское лесничество» Участковое лесничество - Воробьевское

Дача, тех. участок - _____, номер квартала – 37, номер выдела - 8

Площадь участка – 12,0 га

Категория площади лесовосстановления: вырубка 2019 года

Лесорастительные условия: рельеф – равнинный; почва – суглинистая влажная; степень задернения почвы - средняя (достаточная) нет препятствий для работы почвообрабатывающих орудий, отсутствует угроза возникновения эрозии; тип леса – ШТ; тип лесорастительных условий - С3.

Характеристика земель:

Категория участка – сплошная рубка спелых и перестойных насаждений, вырубка 2019 года.

Характеристика вырубки: количество пней на единице площади (шт/га) – 400; состояние очистки от порубочных остатков и валежника - удовлетворительное; наличие пней, высота которых >30 см препятствует прохождению техники (кол-во/га) – отсутствует.

Характеристика сохраненного подроста главных (целевых) пород:

Жизнеспособность подроста – жизнеспособный подрост и молодняк главных лесных пород отсутствует. Характеристика возобновления мягколиственных пород: подрост малоценных мягколиственных пород отсутствует.

*Перечётная ведомость
жизнеспособного подроста и молодняка*

Кол-во учетных площадок, всего шт/га их общая площадь, га	Категории крупности подроста	Высота по категориям м, м	Переводочный коэффициент	Количество по породам, шт.															
				Главных (целевых)					Сопутствующих					Нежелательных (малоценных)					
								всего					всего				всего		
Всего 30шт./0,3 га	мелкий	- до 0,5	0,5						0						0				0
	средний	-0,6-1,5	0,8						0						0				0
	крупный	более 1,5	1,0						0						0				0
Итого жизнеспособного подроста на учетных площадках									0						0				0
Всего жизнеспособного подроста на лесном участке									0						0				0
В т.ч. количество площадок без жизнеспособного подроста 30 шт									0						0				0

Примечание: при радиусе одной круговой площадки 1,78, её размер -0,001 га, необходимое количество площадок на участке до 5га -30шт, 5-10 га – 50 шт, более 10 га- - 100шт. молодняк при перечете учитывается вместе с крупным подростом.

Количество жизнеспособного подроста всего – отсутствует тыс.шт/га в т.ч. по породам: отсутствует; категория густоты – нет (редкий – до 2 тыс/га, средний – 2-8 тыс/га, густой- более 8 тыс /га; категория высоты подроста - нет (мелкий до 0,5м, средний 06-1,5м, крупный – более 1,5м); встречаемость подроста % - нет (отношение количества учётных площадок с растениями к общему количеству (не менее 30) учётных площадок, в %) распределение подроста по площади – отсутствует (равномерное – встречаемость более 65%, не равномерное встречаемость – 40-65%, групповое – не менее 10 шт мелких или 5шт средних и крупных экземпляров жизнеспособного и сомкнутого подроста в группе) : соответствие подроста лесорастительным условиям - подрост главных лесных древесных пород отсутствует (соответствует - замена не требуется, не соответствует – требуется замена главной породы); Характеристика возобновления сопутствующих древесных пород (порода, кол-во шт/га, средняя высота): возобновление сопутствующих древесных пород отсутствует; Характеристика возобновления нежелательных малоценных пород (порода, кол-во шт/га, средняя высота): возобновление малоценных нежелательных пород отсутствует.

Характеристика источников обсеменения:

Семенные деревья главных лесных пород (порода, кол-во шт/га) - отсутствуют

Семенные куртины (породы, площадь) - отсутствуют

Стены леса (породы) – осина, береза, ель

Наличие самосева главных лесных пород возрастом до 2 лет (порода, кол-во шт/га) – отсутствует

Пригодность участка для проведения лесовосстановительных мероприятий: пригоден, не пригоден (подчеркнуть)

Характеристика санитарного состояния - болезни леса и заселённость вредными организмами не обнаружены.

Намечаемые мероприятия:

1. Оставить под естественное возобновление в следствие природных процессов (заращивание) - нет га.

2. Провести содействие естественному лесовосстановлению – нет га с выполнением мер содействия: _____, площадь _____ га в том числе сохранение подроста при рубках леса - нет га.

3. Искусственное лесовосстановление (лесные культуры) - 12,0 га

4. Комбинированное лесовосстановление – нет га

Необходимость проведения предварительных и сопутствующих мероприятий:

Санитарные - не требуется.

Противопожарные - создание по периметру лесосеки противопожарных минерализованных полос с последующим уходом за ними.

Обследование произвел: участковый лесничий . «20» октября 2020г

**Перечетная ведомость жизнеспособного подроста при обследовании участка
Лесничество ГКУ КО «Жуковское» Участковое лесничество Воробьевское
Квартал № 37 Выдел № 8 площадь 12,0 га.**

Номер пробной площади	Распределение подроста 2 лет и старше по высоте, шт.												Ср. высота. м	Количество неблагонадѣжного подроста	
	Мелкий до 0,5 м				Средний 0,51-1,5 м				Крупный свыше 1,5 м						
	Е	С	Д	Всего	Е	С	Д	Всего	Е	С	Д	Всего			
1															
2															
3															
4															
5															
6															
7															
8															
9															
10															
11															
12															
13															
14															
15															
16															
17															
18															
19															
20															
21															
22															
23															
24															
25															
26															
27															
28															
Итого по п/п															
Переводной коэффициент			0,5				0,8					1,0			
Всего по участку															

Перечет произвел: участковый лесничий Ваня - 11 сентября 2020 г.